AUSSCHUSS GENERATIONEN UND GLEICHSTELLUNG DER STADT KLEVE

15.09.2021

Für ein gewaltfreies Zuhause

Runde Tische im Kreis Kleve

Bericht

Gleichstellungs-
beauftragte
Stadt Kleve –
Yvonne Tertilte-Rübo

Für ein gewaltfreies Zuhause

Der Runde Tisch
Kreis Kleve

Schlagen wen man liebt

[Mensch, hör' bloß auf!]

Für ein gewaltfreies Zuhause

Der Runde Tisch
Kreis Kleve

Gewalt ist keine Lösung!

[Weder zu Hause noch draußen]

Für ein gewaltfreies Zuhause

Der Runde Tisch
Kreis Kleve

Gewalt zu Hause ist schlimm!

[sie zerstört das Wichtigste: Vertrauen]

Für ein gewaltfreies Zuhause

Der Runde Tisch
Kreis Kleve

Für ein gewaltfreies Zuhause

Der Runde Tisch
Kreis Kleve

Was kann ich tun ...

... wenn ich Gewalt zu Hause sehe?

Für ein gewaltfreies Zuhause

Der Runde Tisch
Kreis Kleve

Hinschauen. Gewalt
Stellung beziehen.
Zivilcourage zeigen und Hilfe holen.

Für ein gewaltfreies Zuhause

Der Runde Tisch
Kreis Kleve

Wo gibt es Hilfe?

Bei den Profis der Runden Tische im Kreis Kleve

Für ein gewaltfreies Zuhause

Der Runde Tisch
Kreis Kleve

Frauenberatungsstelle

Frauenhaus

Opferschutz Polizei

Jugendämter

Sozialämter

Gleichstellungsbeauftragte

Suchtberatung

Erziehungsberatung

Familienberatung

Juristen

Bildungsstätten

Therapieangebote

Kinderschutzbund

Kindergärten

Weißer Ring

Für ein gewaltfreies Zuhause

Der Runde Tisch
Kreis Kleve

Für ein gewaltfreies Zuhause

Der Runde Tisch
Kreis Kleve

Ein starkes Netzwerk:

www.zuhause-gewalt.de

SITZUNGSBERICHT 20.05.2021

Für ein gewaltfreies Zuhause

Runde Tische im Kreis Kleve

1. Begrüßung Landrätin des Kreises Kleve (15:00 – 15:10)

2. Vorstellung des neuen Opferschutzbeauftragten (15:10 – 15:25)

3. Auswirkungen der Coronapandemie:
   -Austausch aller Institutionen
   -Vorstellung der Ressourcen- und Vernetzungsumfrage (15:25 – 16:15)

4. Vorstellung „Pakt gegen Gewalt NRW“ „Interventionsketten NRW“ (16:15 – 16:30)

5. Landesgeförderte Maßnahmen - Sachstände
   - Öffentlichkeitsarbeit
   - Anonyme Spurensicherung
   - Selbstbehauptungskurse
   (16:30 – 16:50)

6. Aktualisierung Internetseite www.zuhause-gewalt.de (16:50 -17:00)

Meet and Disscuss (bis 17:30)

BEGRÜßUNG

Für ein gewaltfreies Zuhause

Runde Tische im Kreis Kleve

- Landrätin Silke Gorißen

2. VORSTELLUNG DES NEUEN OPFERSCHUTZBEAUFTRAGTEN

Für ein gewaltfreies Zuhause

Runde Tische im Kreis Kleve

„Opferschutz ist meine Herzensangelegenheit“

- **KHK Joachim Verhoeven**
- Tel.: 02823 108-1977
- E-Mail: Joachim.Verhoeven@polizei.nrw.de
- Adresse: Kanalstraße7
- 47533 Kleve

PRÄVENTION OPFERSCHUTZ OPFERHILFE

POLIZEI Nordrhein-Westfalen

SACHSTAND HÄUSLICHE GEWALT NRW (08.03.2021)

Für ein gewaltfreies Zuhause

Runde Tische im Kreis Kleve

Zum ersten Mal wurde die Polizeiliche Kriminalstatistik für Nordrhein-Westfalen im Hinblick auf Häusliche Gewalt analysiert. (https://www.land.nrw/nl/node/25059)

Darunter fallen Straftaten, bei denen Opfer und Tatverdächtige im gemeinsamen Haushalt leben.
Das Landeskriminalamt hat diese erstmals gesondert für das Jahr 2020 und rückblickend auch für 2019 ausgewertet. Grund dafür war unter anderem die Vermutung, dass durch Corona die Gewalt im häuslichen Umfeld angestiegen sein könnte.

Laut Polizeilicher Kriminalstatistik gab es im Jahr 2020 insgesamt 29.155 Fälle;
ein Plus zu 2019 von 7,7 Prozent.
Dabei wurden 32.705 Opfer Häuslicher Gewalt erfasst.
22.905 Opfer (70 Prozent) waren Frauen und
9.800 Opfer (30 Prozent) Männer.

„Das Dunkelfeld bei Häuslicher Gewalt ist groß. Das müssen wir weiter aufhellen, um die Straftaten noch besser aufklären zu können. Bei diesen Delikten handelt es sich ganz überwiegend um Gewalt gegen Frauen. Sie müssen wir noch besser schützen“, so Reul.
Dass die Zahl bei diesem Delikt während der Corona-Pandemie angestiegen ist, war lange vermutet worden und ist nun mit validen Daten belegt.

Vergleichszahlen:
Zahl des **Wohnungseinbruch/Diebstahls** seit 2017 **um 52,9 Prozent zurückgegangen**
Wohnungseinbruch/Diebstahl 2020 sind diese Fälle von 26.857 auf **24.780** gesunken **(- 7,7 Prozent).**
Raubüberfälle und Kfz-Diebstähle: 290.870 Fälle registriert. Das waren 6.818 Fälle weniger als **2019 (- 2,3 Prozent).**

SACHSTAND HÄUSLICHE GEWALT
NRW

Für ein gewaltfreies Zuhause

Runde Tische im Kreis Kleve

- Frauenhäuser bieten Opfern von Gewalt und Bedrohung Zuflucht. In NRW gibt es **70 dieser Häuser**, 64 werden vom Land gefördert (www.frauen-info-netz.de, 17.5.2021).
- Das Ministerium für Heimat, Kommunales, Bau und Gleichstellung NRW veröffentlichte zusammen mit dem Ministerium des Innern die Ergebnisse der **Dunkelfeldstudie „Sicherheit und Gewalt in Nordrhein-Westfalen“**.
- Befragt wurden **60.000 Personen aus 82 Städten** zu den Themen **Sicherheitsgefühl, Gewalterfahrungen und Anzeigeverhalten**. **Befragungen werden im Kreis Kleve in den Städten Straelen und Kevelaer durchgeführt (82 NRW)**
- Die Ergebnisse legen nahe, dass **nachts und insbesondere unter nicht-heterosexuellen und Menschen mit Migrationshintergrund häufig ein Unsicherheitsgefühl im öffentlichen Raum bestehe.**
- Mehr als die Hälfte der Befragten **(57,9 %) waren in ihrem Leben von mindestens einer der abgefragten Formen von körperlicher, sexueller oder psychischer Gewalt betroffen**.
- Jedoch bestätigt die Studie, dass Betroffene von Gewalt Straftaten seltener zur Anzeige bringen: die **Anzeigequoten variieren deliktspezifisch zwischen 0 und rund 50 Prozent.**
- Seit 7.09.2020, ist das **Opferschutzportal** der Landesregierung Nordrhein-Westfalen, www.opferschutzportal.nrw, veröffentlicht worden.

3. AUSWIRKUNGEN DER CORONAPANDEMIE

(15:25 – 16:15) INSGESAMT 50. MINUTEN

Für ein gewaltfreies Zuhause

Runde Tische im Kreis Kleve

- - auf die KlientInnen vor Ort?
- - auf die Beratungsstellen?
- - Fokus: Was war hilfreich?
- - Best Practice im Kreis Kleve
- **Moderierter Austausch aller Institutionen**

3. AUSWIRKUNGEN DER CORONAPANDEMIE

Für ein gewaltfreies Zuhause

Runde Tische im Kreis Kleve

- auf die Klient*innen vor Ort?

AUSWIRKUNGEN DER CORONAPANDEMIE

AUF DIE KLIENTINNEN VOR ORT:

Für ein gewaltfreies Zuhause

Runde Tische im Kreis Kleve

AWO Frauenhaus Kleve:

Aushalten und Ausharren in der Gewaltsituation

- Im Lockdown (Frühjahr und Herbst 2020) wenig bis keine Anfragen um Aufnahme und Schutz im Frauenhaus,
  auch weniger telefonische Beratungen

Gründe: Unsicherheit vor der Krankheit, Angst vor Ansteckung in ungewohnter Situation, fehlende Möglichkeiten zu gehen und zu telefonieren, chatten, weil Kinder/Partner zu Hause sind.

- Nach den Lockerungen viele Anfragen, nicht alle Frauen können aufgenommen werden.

AUSWIRKUNGEN DER CORONAPANDEMIE

AUF DIE KLIENTINNEN VOR ORT:

Für ein gewaltfreies Zuhause

Runde Tische im Kreis Kleve

SKF Wohnungsnotfallhilfe:

- **Die Schutzbestimmungen trafen das gesamte Hilfesystem der Wohnungsnotfallhilfen und die darin versorgten Menschen hart.**

- Bundesweit **schlossen von einem Tag auf den anderen** Kleiderkammern, Mittagstische, Nachtcafés, Tagesaufenthalte, Bahnhofsmissionen, und andere niedrigschwellige Angebote für Menschen in Wohnungsnot.

- Für viele **kommunale Notunterkünfte und stationäre Einrichtungen** nach §§ 67 ff. SGB XII galt zunächst ein **Belegungsstopp**.

- **Beratungsstellen mussten ihre Aktivitäten**, Zugänge und Öffnungszeiten massiv **einschränken**, bis entsprechende Hygienekonzepte und Abstandsregeln umgesetzt werden konnten.
- Zudem wurde die **Arbeit der Fachberatungsstellen deutlich erschwert**, da die **Kontaktaufnahme** zu den Sozial**ämtern** und Jobcentern nur noch **telefonisch** oder **schriftlich** möglich war und sich diese **Kommunikationsmöglichkeit** für viele Hilfesuchenden als **zu hochschwellig** erwies.

AUSWIRKUNGEN DER CORONAPANDEMIE

AUF DIE KLIENTINNEN VOR ORT:

Für ein gewaltfreies Zuhause

Runde Tische im Kreis Kleve

Erfahrungen im Rahmen der Arbeit der Caritas-Erziehungsberatungsstelle:

- **Belastung der Eltern**
- Mehrfachbelastung im Spagat zwischen Arbeit, Homeoffice, Homeschooling, Haushalt.
- Stress, Anspannung, Gereiztheit, Zeitdruck, Suche nach Zeitfenstern, ständig ‚on fire'
- Gefühl, keinem mehr gerecht werden zu können
- Gefühlter Druck aus Richtung der Schule, Konflikte mit den Kindern (v.a. in Verbindung mit Homeschooling),
- eigene existenzielle und gesundheitliche Sorgen und Ängste

AUSWIRKUNGEN DER CORONAPANDEMIE
AUF DIE KLIENTINNEN VOR ORT:

Für ein gewaltfreies Zuhause

Runde Tische im Kreis Kleve

Erfahrungen im Rahmen der Arbeit der **Caritas-Erziehungsberatungsstelle**:

Belastung der Kinder

- fehlendes **soziales Miteinander**
- keine bisher gewohnten **Freizeitaktiväten oder Sportangebote**
- **Anpassungsprobleme**
- Belastung durch **Ängste, Trauer, Einsamkeit, psychosomatische Beschwerden**
- Verschlechterung von **Lebensqualität und psychischer Gesundheit**
- Zunahme **psychischer Auffälligkeiten** (depressive Tendenzen, Adipositas, Angst- und Zwangsstörungen)

AUSWIRKUNGEN DER CORONAPANDEMIE

AUF DIE KLIENTINNEN VOR ORT:

Für ein gewaltfreies Zuhause

Runde Tische im Kreis Kleve

Erfahrungen im Rahmen der Arbeit der **Caritas-Erziehungsberatungsstelle**:

Belastung der Kinder

- Verlust von **Lernmotivation**
- Verlust von **Tagesstruktur**
- Verschiebung **des Tag-Nacht-Rhythmus** bei Jugendlichen, einhergehend mit **exzessiver Mediennutzung**
- Verschärfung der **sozialen Schere** (z.B. durch technische Ausstattung)

Holger Brauer
Fachdienstleitung Beratungsdienste Jugend & Familie
Caritasverband Kleve e.V. Hoffmannallee 66-68, 47533 Kleve
Telefon: 02821 7209-300
E-mail: h.brauer@caritas-kleve.de www.caritas-kleve.de

3. AUSWIRKUNGEN DER CORONAPANDEMIE

Für ein gewaltfreies Zuhause

Runde Tische im Kreis Kleve

Frauen – Beratungs – Stelle Impuls

2020 war ein ganz besonderes Jahr – nichts war wie gewohnt – neue Herausforderungen und Arbeitsweisen wurden nötig.

Die weltweite Corona-Pandemie stellt neue Herausforderungen an uns und besonders an unsere Klientinnen. Bewährte Routinen fielen weg, wir mussten neue digitale Wege suchen, vieles neu organisieren oder absagen. Die wichtige Frage war, wie können wir weiterhin für unsere Klientinnen hilfreich sein und gleichzeitig gut vernetzt bleiben.

Im Jahr 2020 wurden **insgesamt 571** Frauen und Mädchen ab 16 Jahren von uns beraten. 641 waren direkt oder indirekt von den Belastungen der Mütter mitbetroffen.

Die Zahlen zeigen, dass Beratungen, die im ersten Lockdown ausgefallen waren, später vollständig nachgeholt wurden. Die **Belastung in den Familien** mit Homeschooling waren insbesondere für alleinerziehende Frauen problematisch, da sich häufig zeitgleich ihre berufliche und finanzielle Absicherung noch einmal verschlechterten.

3. AUSWIRKUNGEN DER CORONAPANDEMIE

Für ein gewaltfreies Zuhause

Runde Tische im Kreis Kleve

- **auf die Beratungsstellen?**

AUSWIRKUNGEN DER CORONAPANDEMIE

Für ein gewaltfreies Zuhause

Runde Tische im Kreis Kleve

- **Aufenthalt im Frauenhaus während der Corona-Pandemie:**
- FH sind für eine Pandemie schlecht ausgestattet. Räumliche Enge und gemeinsame Nutzung von Küche und Bädern erschweren Abstandsregeln.
- Zu Beginn der Pandemie waren insgesamt 24 Personen im FH.
- Beratungen finden auf Abstand mit Masken statt.
- Weniger Begleitungen möglich
- Bearbeitung dauert aufgrund verzögerten Terminierungen länger

AUSWIRKUNGEN DER CORONAPANDEMIE

Für ein gewaltfreies Zuhause

Runde Tische im Kreis Kleve

Aufenthalt im Frauenhaus während der Corona-Quarantäne:

2 x zwei Wochen waren alle Bewohnerinnen und Bewohner in Quarantäne.

Die Frauen haben die Zeit mit ihren Kindern in einem Zimmer verbracht.

Es gab Küchen- und Bäder- und Spielzeiten. Versorgung durch eine Kollegin.

Die Beratung und Begleitung fand nur über Telefon, mail-Kontakt statt.

AUSWIRKUNGEN DER CORONAPANDEMIE

AUF DIE BERATUNGSSTELLE VOR ORT:

Für ein gewaltfreies Zuhause

Runde Tische im Kreis Kleve

SKF Wohnungsnotfallhilfe:

- Insgesamt wurden im Jahr 2020 von der FrauenFachberatungsstelle (FFbs) **144 Frauen beraten**.
- (**2019**-151 /**2018**- 153/ **2017** – 142/ **2016** – 145 / **2015**- 153 / **2014**-144 / **2013**- 135)
- Damit ist die **Auslastung** der FFbs (0,5 Vollzeitstelle) trotz der oben beschriebenen Corona bedingten Zugangsbeschränkungen **sehr hoch**.
- **Multiple Problemlagen bei der Klientel** gepaart mit einem für Sozialleistungsbezieherinnen und Geringverdienerinnen **kaum/nicht zugänglichen Wohnungsmarkt** und die **Pandemiebeschränkungen** haben die Arbeit der FFbs vor **großen Herausforderungen in der Problembearbeitung** gestellt.
- Hinzu kommen immer **häufiger Anfragen von Hilfe suchenden Frauen** aus dem **Südkreis**, die generell aufgrund fehlender frauenspezifischer „67er“ Hilfen **nur unzureichend unterstützt** werden können.

3. AUSWIRKUNGEN DER CORONAPANDEMIE

Für ein gewaltfreies Zuhause

Runde Tische im Kreis Kleve

Frauen – Beratungs – Stelle Impuls

Häusliche Gewalt mit und ohne polizeiliche Beteiligung, nahmen unter Corona-Bedingungen zu.
In 94% der Beratungen war Gewalt ein Thema, im vergangenen Jahr lag die Zahl 2020 bei 66%.

Die Anzahl der Wohnungsverweisungen lag laut Polizeistatistik bei 192.

Insgesamt seien 302 Fälle häuslicher Gewalt durch die Polizei bearbeitet worden.

Auffallend war für uns, dass besonders häufige Gespräche mit den von Gewalt betroffenen Frauen geführt werden mussten, um mit ihnen gemeinsam nach Lösungen unter diesen oft extremen Bedingungen zu suchen.

Der Anteil der Sexualisierte Gewalt liegt bei 12%, digitale Gewalt bei 8% und Stalking bei 3% der Fälle.

Vieles von dem, was trotz allem im Jahr 2020 stattgefunden hat, wurde in großer Zahl als Telefonate oder Videogespräche mit den Klientinnen durchgeführt.

3. AUSWIRKUNGEN DER CORONAPANDEMIE

Für ein gewaltfreies Zuhause

Runde Tische im Kreis Kleve

- Fokus:
- Was war hilfreich?

3. AUSWIRKUNGEN DER CORONAPANDEMIE

Für ein gewaltfreies Zuhause

Runde Tische im Kreis Kleve

Was war hilfreich? AWO Frauenhaus Kleve

- Ein weiterer Platz wurde im Herbst vom Land genehmigt.

Dieses Zimmer ist im Moment ein Quarantäne-Zimmer. Wohnen mit eigenem Eingang, Küchenzeile und Bad, isoliert vom Rest des Hauses.

- Ausbau der Bäder
- Ausstattung der Zimmer mit Kühlschränken
- Finanzielle Mittel für die Ausstattung für das Angebot des Homeschoolings im Frauenhaus
- Finanzielle Mittel für Ausstattung mit Masken und Desinfektionsmitteln und Tests für Klientinnen und Kinder

AUSWIRKUNGEN DER CORONAPANDEMIE

WAS WAR HILFREICH?

Für ein gewaltfreies Zuhause

Runde Tische im Kreis Kleve

SKF Wohnungsnotfallhilfe:

- Besonders hilfreich war die Unterstützung der Bundesarbeitsgemeinschaft Wohnungslosenhilfe BAGW, die für eine zeitnahe Versorgung mit Hygieneartikel und Schutzmasken für Einrichtungen der Wohnungsnotfallhilfe gesorgt haben.

- Zudem haben sie durch Verhandlungen mit zuständigen politischen Vertretern erreicht, dass Mitarbeitende der stationären und ambulanten Wohnungsnotfallhilfe in der Impfkampagne eine hohe Priorisierung erhielten, da die Gefahr der Ansteckung in diesen Einrichtungen besonders hoch ist.

- Die Erfahrungen von Klientinnen und Mitarbeiterinnen zum Ablauf im Impfzentrum des Kreises Kleve waren zumeist sehr positiv

Sozialdienst katholischer Frauen e. V. im Kreis Kleve Turmstraße 36g
FrauenFachberatungsstelle gem. §§ 67 -69 SGB XII 47533 Kleve
Telefon: 02821-7513-23 Email: p.hermsen-beyer@skf-kleve.de

Für ein gewaltfreies Zuhause

Runde Tische im Kreis Kleve

Best Practice im Kreis Kleve:

3. AUSWIRKUNGEN DER CORONAPANDEMIE

Für ein gewaltfreies Zuhause

Runde Tische im Kreis Kleve

Best Practice im Kreis Kleve

AWO Frauenhaus Kleve:

- Genehmigung des zusätzlichen Platzes
- Das Angebot der priorisierten Impfung für Klientinnen.
- Testungen im Frauenhaus während der Quarantäne

BEST PRACTICE IM KREIS KLEVE:

Gleichstellung Vor Ort Hilfetelefon

- 14 kommunale Gleichstellungsbeauftragte im Kreis Kleve

APRIL 2020!

START DER AKTION

GESCHÄFTE ALS HILFE-ORT

Die Gocher Einkaufsmärkte - DM-MARKT GOCH, EDEKA KUSENBERG, EDEKA FLINTROP, HAGEBAUMARKT SWERTZ GOCH - APOTHEKEN unterstützen die Informationsaktion der Gleichstellung vor Ort!👍💪
Auch WEEZE macht mit. U.a. in der Filiale der Sparkasse, Schuh Bauer, die Apotheken und weitere.
Hilfs- und Beratungsinformationen zum Schutz gewaltbetroffener Frauen u... Mehr anzeigen

GEÖFFNETE

GESCHÄFTE UNTERSTÜTZEN DAS HILFE-ANGEBOT !

INFORMATIONEN

AUF DER FACEBOOKSEITE, UNTER MAILANSCHREIBEN, ALS PLAKAT

AUCH FÜR MÄNNER GIBT ES DAS HILFETELEFON !

AUCH DAS ENTSPRECHENDE SHIRT HILFT, HILFE-NUMMERN WÄHREND DER PANDEMIE ZU VERÖFFENTLICHEN

Informationen zu Hilfe- und Unterstützungsangebote für- von Gewaltbetroffene Frauen- sind in verschiedenen Supermärkten und Einrichtungen ausgelegt!
Friederike Küsters (rechts) und Nicola Roth sorgen auch 2020 vor Ort für verstärkte Präsenz der Hilfeangebote!👍

STADT KLEVE: KOSTENLOSES INFOMATERIAL

Bestellung (01.04.2020) von

1000 Postern,
500 Flyern,
200 Faltkarten
200 Aufklebern

in 17 Sprachen inklusive Gebärdensprache

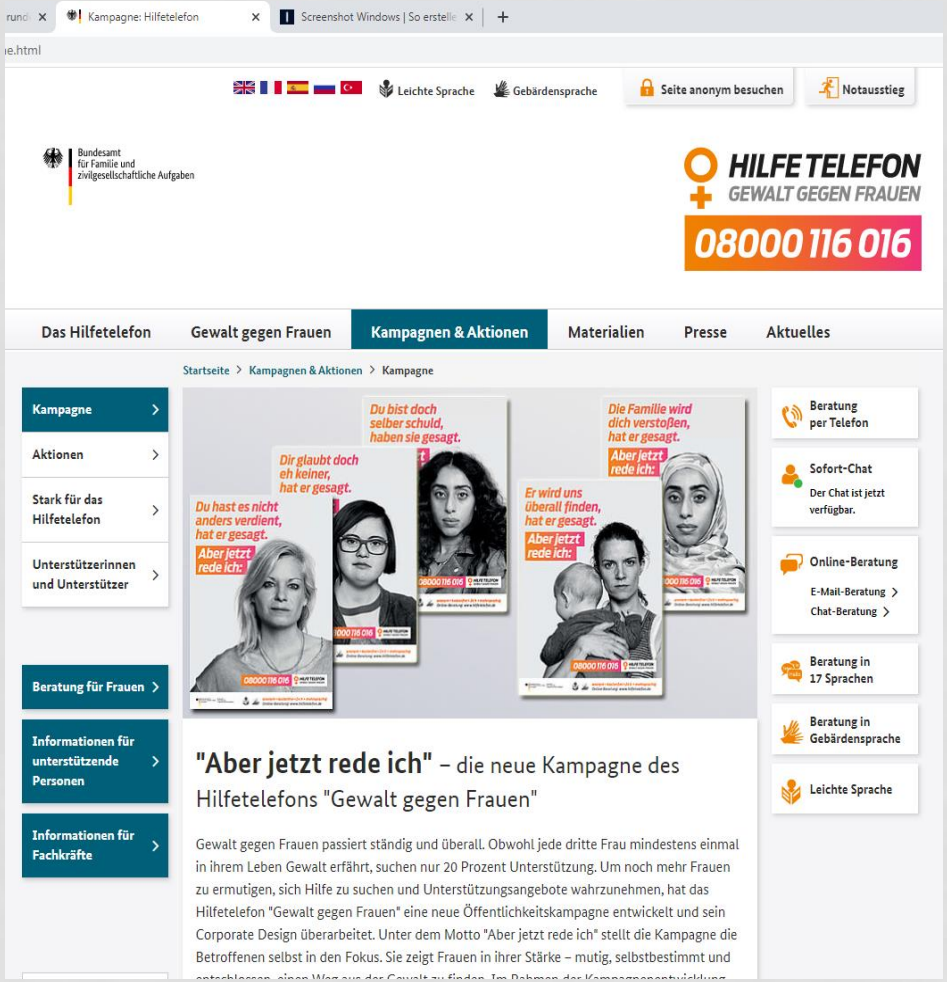

AKTION 16. APRIL BIS 20. MAI IN DER STADT KLEVE

Infomaterialien des Hilfetelefons wurden unter den Corona-abhängigen Rahmenbedingungen verteilt an:

- Supermärkte, Apotheken und Buchhandlungen
- in den folgenden Wochen kamen Getränkemärkte, Banken und Einzelhandelsgeschäfte bzw. Tankstellen hinzu
- Mitte Mai wurden alle Litfaßsäulen im Stadtgebiet Kleve bestückt

3. AUSWIRKUNGEN DER CORONAPANDEMIE

BEST PRACTICE IM KREIS KLEVE

Für ein gewaltfreies Zuhause

Runde Tische im Kreis Kleve

Videobotschaften im Herbst Lockdown: „Du bist nicht allein!“

https://youtu.be/bLkcAw8zSno
#HilfenbeiGewaltKLE - Frauen Fachberatungsstelle Wohnhilfen SKF Kleve –

https://youtu.be/docHarvYEXU
#HilfenbeiGewaltKLE - AWO Frauenhaus Kleve

https://youtu.be/cs2k-Jb0BTM
#HilfenbeiGewaltKLE - Opferschutzbeauftragter Kreispolizei Kleve

https://youtu.be/khthzcpkN2s
#HilfenbeiGewaltKLE - Frauenberatungsstelle Impuls

Telefonaktion 25.11.2020 im Kreis Kleve, von 10.00 bis 13.00 Uhr - Hotline 02821 85 7840.

Die 14 kommunalen Gleichstellungsbeauftragten im Kreis Kleve rufen alle von Gewalt Betroffenen auf, keine Scham zu empfinden und sich zu melden.

Einstieg für Schulklassen in das Thema häusliche Gewalt:
https://youtu.be/AeGYtU87jbU „Rise up“ Konzert und Bilder zum Thema mit Singer/Songwriter Julian Kiely

3. VORSTELLUNG DER **RESSOURCEN- UND VERNETZUNGSUMFRAGE 2010**

Für ein gewaltfreies Zuhause

Runde Tische im Kreis Kleve

(GSB Stadt Kleve - Yvonne Tertilte-Rübo)

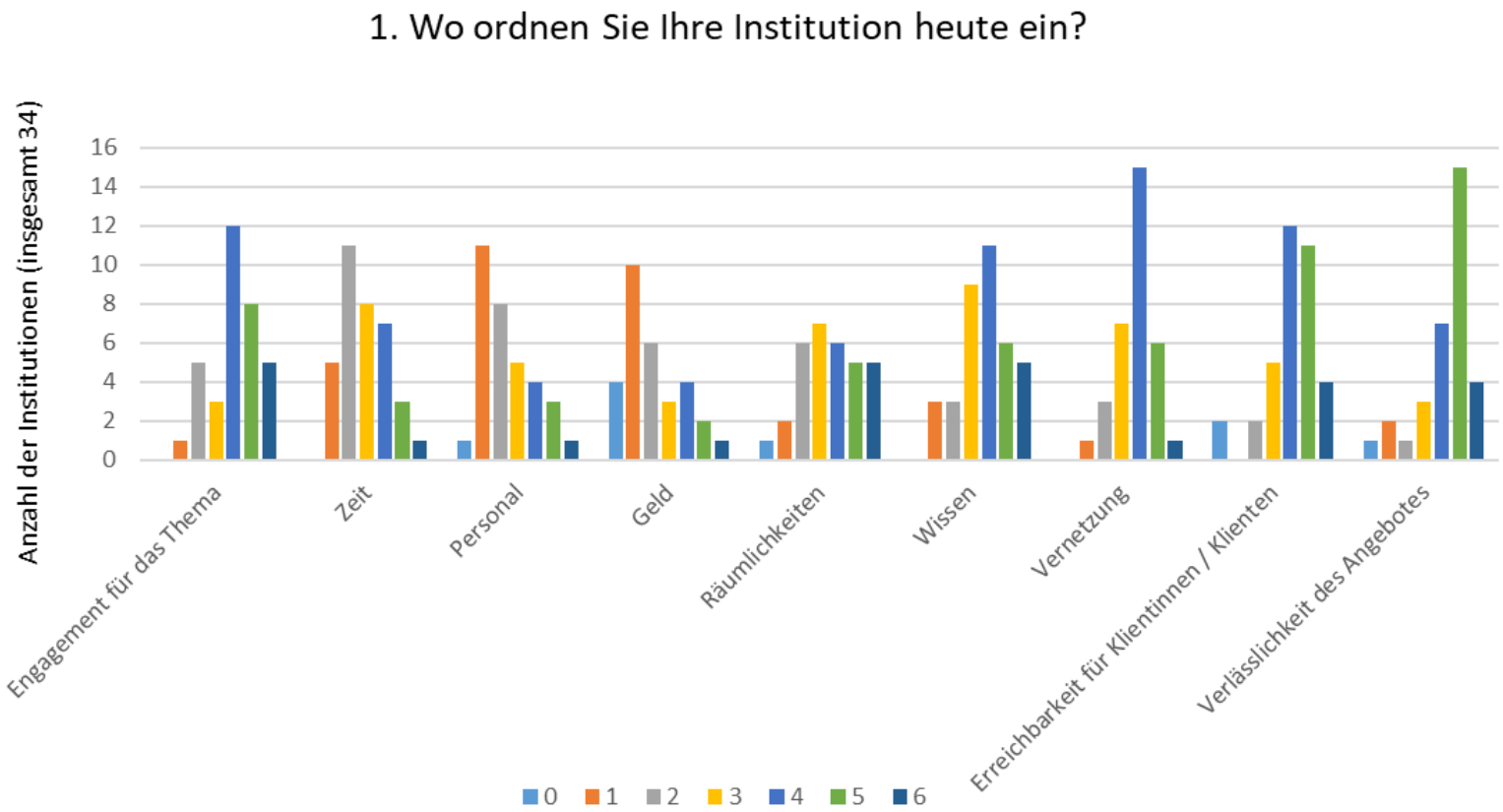

RESSOURCEN (niedrigster Wert = 1, höchster Wert = 6)

3. VORSTELLUNG DER **RESSOURCEN- UND VERNETZUNGSUMFRAGE 2010**

Für ein gewaltfreies Zuhause

Runde Tische im Kreis Kleve

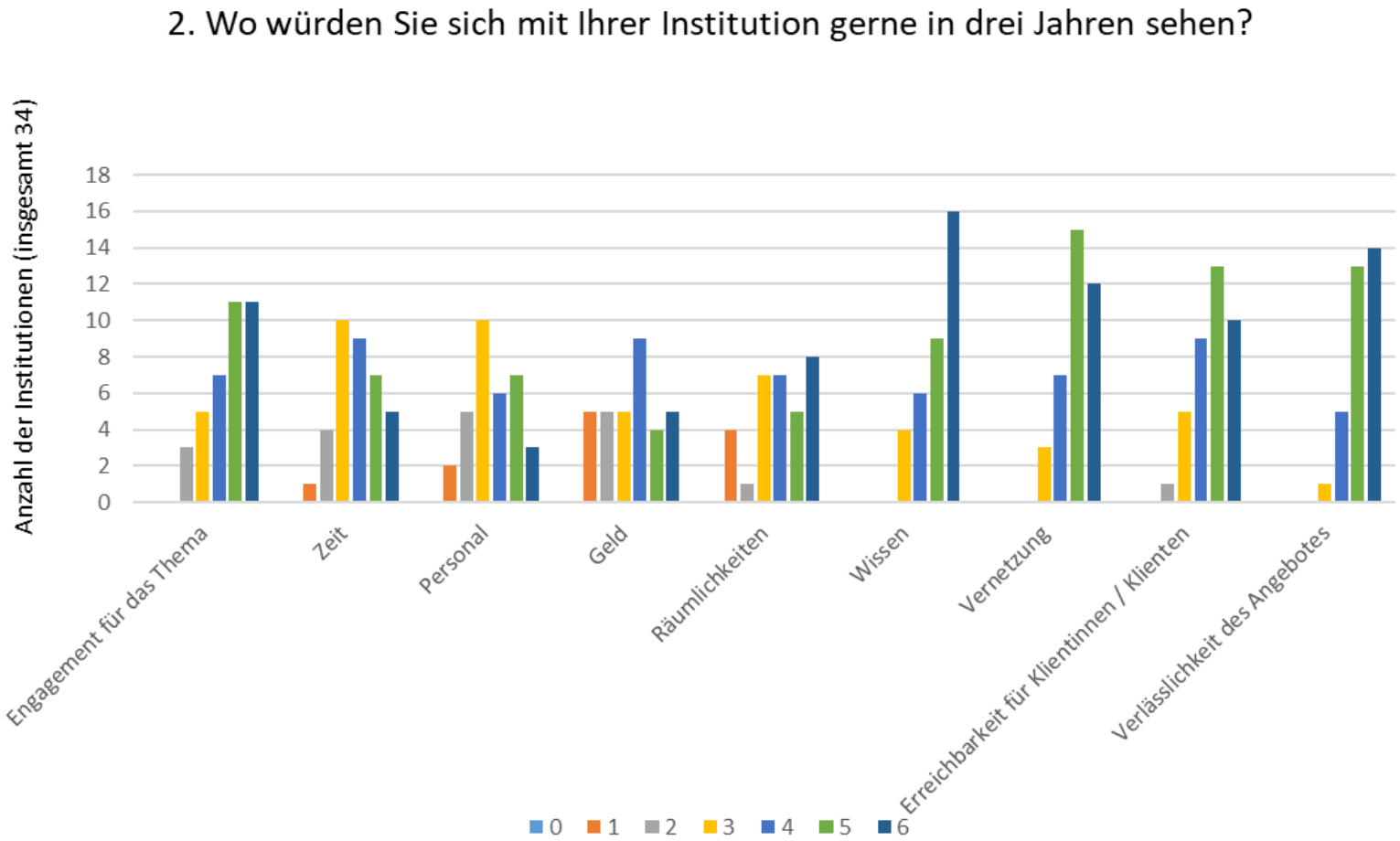

RESSOURCEN (niedrigster Wert = 1, höchster Wert = 6)

3. VORSTELLUNG DER **RESSOURCEN- UND VERNETZUNGSUMFRAGE 2010**

Für ein gewaltfreies Zuhause

Runde Tische im Kreis Kleve

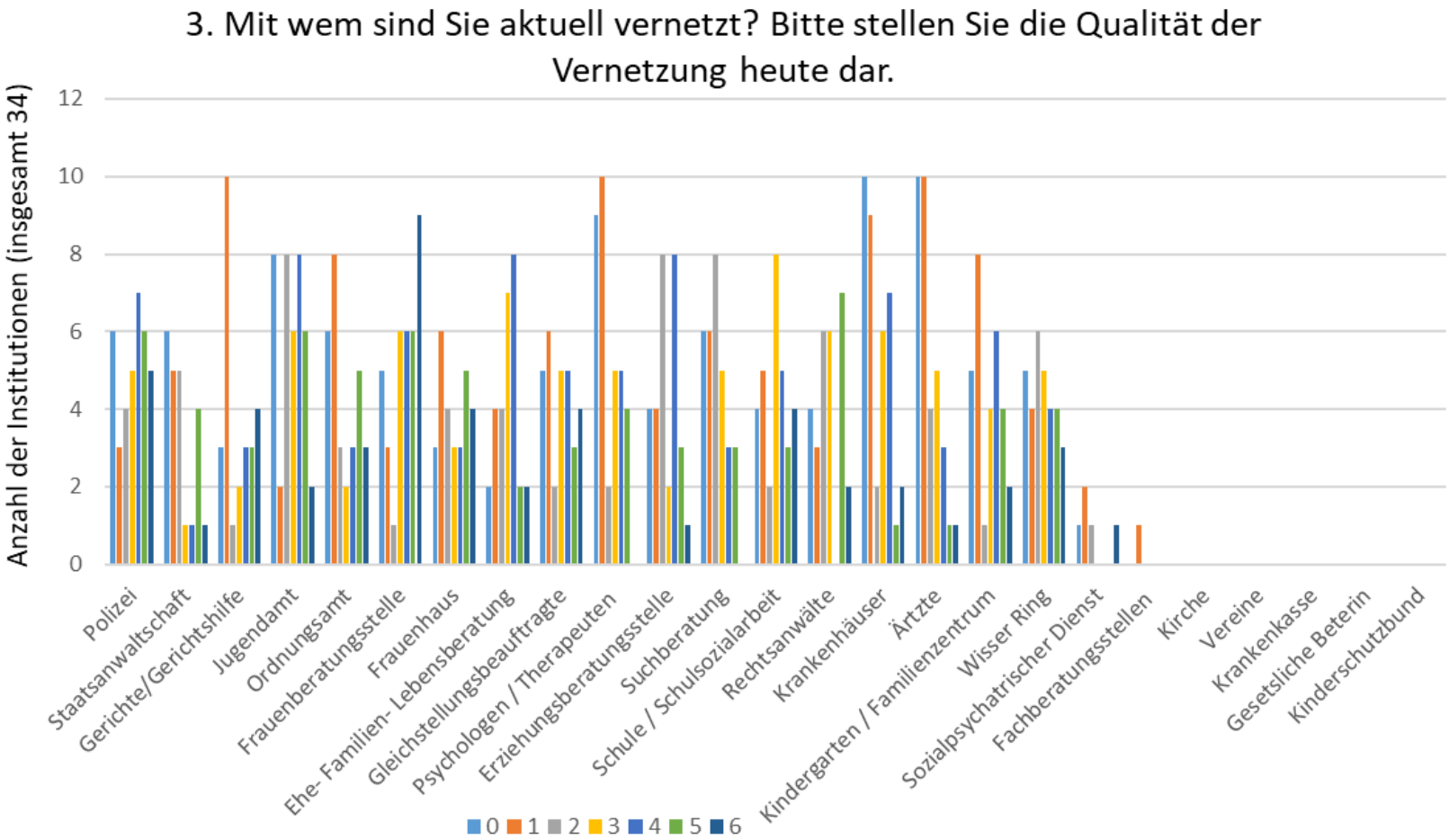

VERNETZUNG (niedrigster Wert = 1, höchster Wert = 6)

3. VORSTELLUNG DER **RESSOURCEN- UND VERNETZUNGSUMFRAGE 2010**

Für ein gewaltfreies Zuhause

Runde Tische im Kreis Kleve

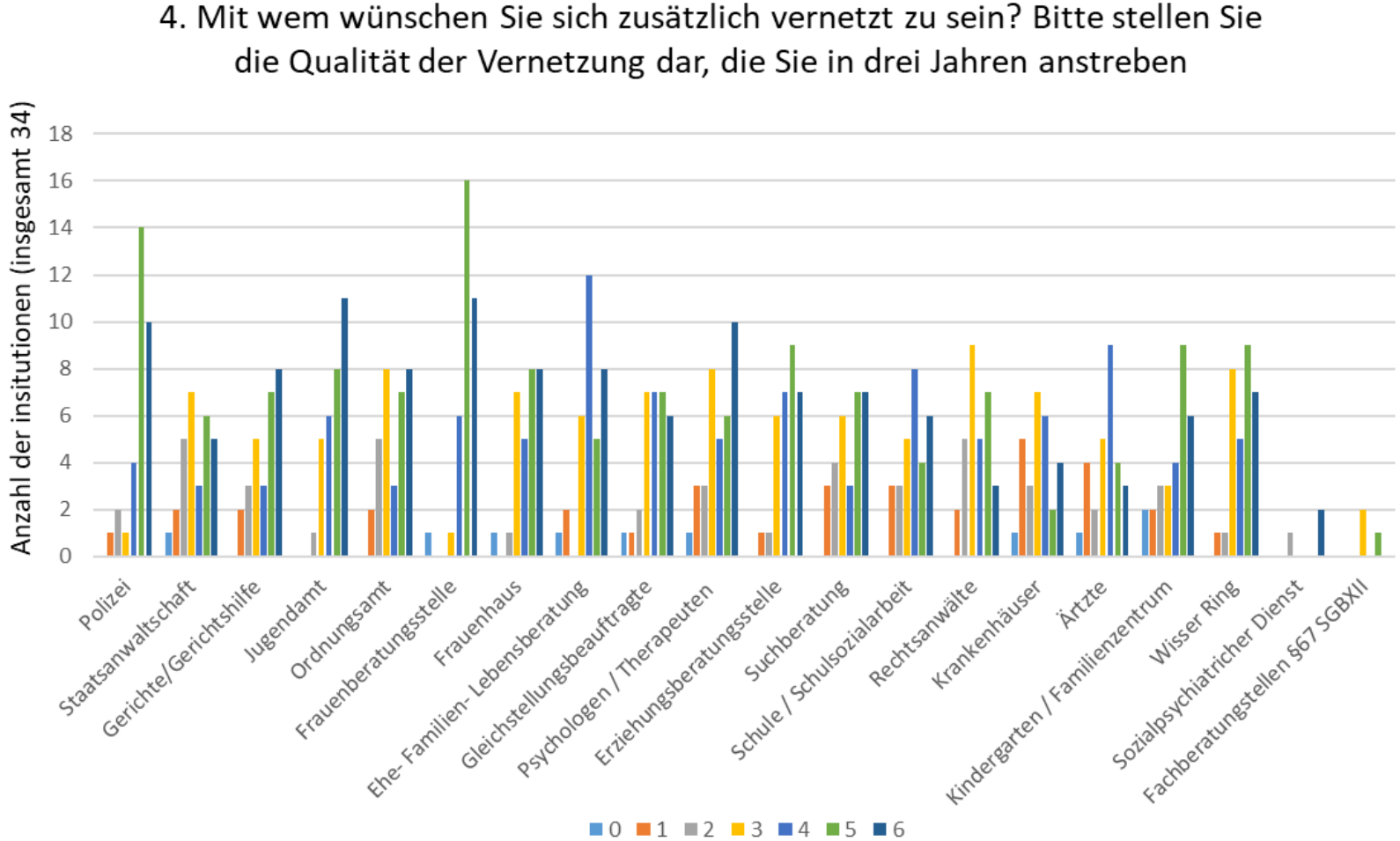

Gleichstellungsstelle
Stadt Kleve

Infoaktion Kleve:
Hilfen bei häuslicher Gewalt

06. April – 6. Juni

06. April-06.Mai

Umfrage Institutionen „Runder Tisch“
Die einzelnen Institutionen wurden telefonisch über **den aktuellen Stand ihrer Erreichbarkeit befragt** und die Ergebnisse der Befragung in einer Tabelle festgehalten. In einer weiteren Tabelle wurden die Tage und Zeiten der Anrufe festgehalten, um nachzuvollziehen wie schnell Telefonate möglich sind.

06.April-10.April

Beginn der Verteilaktion
Flyer und Poster wurden an Supermärkte und Apotheken (vorwiegend in der Innenstadt) verteilt, auch Buchhandlungen, so wie mehrere Tankstellen wurden gebeten die Materialien auszulegen bzw. aufzuhängen. Gerade bei den Einzelhändlern war noch eine große Unsicherheit zu bemerken.

Kampagnenposts auf Facebookseite

13.April – 17 April

Erweiterung der Verteilaktion
In der zweiten Woche wurde vor allem bei Lebensmittelläden und Apotheken außerhalb der Innenstadt angefragt, ob Flyer ausgelegt werden dürfen. Auch Banken und weitere Buchhandlungen mit Infomaterialien ausgestattet.

20.April- 06. Juni

Praxen und Litfaßsäulen
Um viele Bürger*innen der Stadt Kleve zu erreichen, verschickten wir Infomaterialien des Hilfetelefons an die örtlichen Arztpraxen und Kliniken. Parallel wurde das Aufhängen großer Plakate an die Litfaßsäulen in Auftrag gegeben. Ab Anfang Mai waren diese dann an den Säulen zu sehen.

KLEVE

Telefonische Umfrage

Für ein gewaltfreies Zuhause

Runde Tische im Kreis Kleve

Institutionen (insgesamt 21)

- Gibt es Veränderungen in der Erreichbarkeit durch verschärfte Maßnahmen?
- Hat sich die Zahl der Hilfesuchenden auf Grund von häuslicher Gewalt verändert?
- Wie schnell sind Beratungen möglich? Gibt es zeitliche Einschränkungen?
- Haben sich Probleme ergeben, welche die Gleichstellungsbeauftragte in Gremien kommunizieren könnte?

Für ein gewaltfreies Zuhause

Runde Tische im Kreis Kleve

Ergebnisse:

Gibt es Veränderungen in der Erreichbarkeit durch verschärfte Maßnahmen?

- 20 Institutionen gaben an,

  dass die grundsätzliche Erreichbarkeit unverändert ist:

  - drei von diesen verwiesen auf ihre Sprechzeiten
  - bei drei von ihnen wurde Angegeben, dass sie (unter Beachtung der Hygienevorschriften) besucht werden dürfen
  - drei von diesen gaben die Erreichbarkeit per: Email, „Social Media“ oder einer Hotline an

nur 1 Institution gab an, ihr Beratungsservice fände aktuell nicht statt!

Für ein gewaltfreies Zuhause

Runde Tische im Kreis Kleve

Ergebnisse: Hat sich die Zahl der Hilfesuchenden auf Grund von häuslicher Gewalt verändert?

- neun Institutionen berichteten, sie haben keine Veränderung beobachtet
  - vier von diesen äußerten die Vermutung,

    eines deutlichen Anstiegs nach der Zeit der verschärften Maßnahmen
- drei Institutionen gaben einen deutlichen Rückgang an
  - von diesen vermuteten zwei einen deutlichen Anstieg der Anrufe nach der Zeit der versschärften Maßnahmen

Für ein gewaltfreies Zuhause

Runde Tische im Kreis Kleve

Ergebnisse: Wie schnell sind Beratungen möglich? Gibt es zeitliche Einschränkungen?

- 11 Institutionen gaben an, die Beratungsmöglichkeiten seien unverändert
- fünf Institutionen gaben an, dass sich zeitliche Planung, sowie führen von Beratungsgesprächen jetzt schwieriger gestaltet oder dass Anfragen wachsen
- zwei Institutionen teilten mit, dass Gespräche nur auf Antrag oder nach Ausfüllung eines Onlineformulars möglich sind
- eine Institution gab an es seien durch die Schließung von Schulen und Bildungs-einrichtungen vorwiegend Beratungsunabhängige Schwierigkeiten aufgetaucht
- eine Institution verwies auf ihre Sprechzeiten
- eine weitere Institution gab an, in Notfällen bestehe immer die Möglichkeit eines Gespräches

Für ein gewaltfreies Zuhause

Runde Tische im Kreis Kleve

Ergebnisse: Haben sich Probleme ergeben, welche in Gremien kommunizieren werden sollen?

- 12 Institutionen gaben an, es gäbe keine aktuellen Probleme
- fünf Institutionen teilten mit, sie brauchen finanzielle und personelle Unterstützung, sowie Ausstattung mit technischen Hilfsmitteln
- drei Institutionen gaben an, es gäbe Probleme aufgrund der Ausgangssperre (erörterten dies jedoch nicht weiter)
- eine Institution wies auf wachsende Spannungen in Familien und zunehmenden Bedarf an Hilfsprogrammen für Jugendliche und Familien hin

3. RESSOURCEN- UND VERNETZUNGSUMFRAGE IM KREIS KLEVE 2021

Für ein gewaltfreies Zuhause

Runde Tische im Kreis Kleve

https://docs.google.com/forms/d/e/1FAIpQLSfDMZUI7u6Y0OIoPZAhSSalQeyG0Tw_QzfAEuZXJRZJwltj2Q/viewform

(anlässlich der „Interventionskett
sowie des Entwurfes
„Pakt gegen Gewalt“
des Landes NRW)

RECOURCEN HEUTE

1. Wo ordnen Sie Ihre Institution heute ein? (niedrigster Wert = 1, höchster Wert = 6)

	0	1	2	3	4	5	6
Engagement für das Thema	○	○	○	○	○	○	○
Zeit	○	○	○	○	○	○	○
Personal	○	○	○	○	○	○	○
Geld	○	○	○	○	○	○	○
Räumlichkeiten	○	○	○	○	○	○	○
Wissen	○	○	○	○	○	○	○
Vernetzung	○	○	○	○	○	○	○
Erreichbarkeit für Klientinnen / Klienten	○	○	○	○	○	○	○
Verlässlichkeit des Angebotes	○	○	○	○	○	○	○
Sonstiges*	○	○	○	○	○	○	○

VERNETZUNG ZUKUNFT

4. Mit wem wünschen Sie sich zusätzlich vernetzt zu sein? Bitte stellen Sie die Qualität der Vernetzung dar, die in drei Jahren anstreben. (niedrigster Wert = 1, höchster Wert = 6)

	0	1	2	3	4	5	6
Kindergarten / Familienzentrum	○	○	○	○	○	○	○
Weisser Ring	○	○	○	○	○	○	○
Sozialpsychiatrischer Dienst	○	○	○	○	○	○	○
Landesweite Fachberatungsstellen	○	○	○	○	○	○	○
Religiöse Gemeinschaften (Kirchen/Moscheen/u.ä.	○	○	○	○	○	○	○
Vereine	○	○	○	○	○	○	○
Krankenkasse	○	○	○	○	○	○	○
Gesetzliche Vertreterin	○	○	○	○	○	○	○
Kinderschutzbund	○	○	○	○	○	○	○
Tätergruppen	○	○	○	○	○	○	○
Frühe Hilfe	○	○	○	○	○	○	○
Integrationsbeauftragte	○	○	○	○	○	○	○
Sozialamt	○	○	○	○	○	○	○
Ausländerbehörde	○	○	○	○	○	○	○
LSBTIQ* Beratungsstellen	○	○	○	○	○	○	○
Sonstiges*	○	○	○	○	○	○	○

5. Sind Sie grundsätzlich an Rückmeldungen der von Ihnen beraten/betreuten Kunden- und Kundinnen im Zusammenhang mit häuslicher Gewalt interessiert?

○ Ja

○ Nein

6. Bitte schreiben Sie den Namen Ihrer Institution *

Your answer

7. Bitte fügen Sie den Weblink Ihrer Institution hinzu *

Your answer

Vielen Dank für Ihre Teilnahme an dieser Online-Umfrage. Wie bewerten Sie diese-Umfrage?

	1	2	3	4	5	
ein Stern	○	○	○	○	○	fünf Sterne

4. VORSTELLUNG NRW PLANUNGEN

Für ein gewaltfreies Zuhause

Runde Tische im Kreis Kleve

- „Pakt gegen Gewalt NRW“
- und „Interventionsketten NRW“

DER PLAN HILFEANGEBOTE FÜR GEWALTBETROFFENE FRAUEN SOWOHL IM LÄNDLICHEN ALS AUCH IM STÄDTISCHEN RAUM UNTERSUCHEN

Für ein gewaltfreies Zuhause

Runde Tische im Kreis Kleve

- **14.01.2019 Studie startet –Schutz- und Hilfesystem für gewaltbetroffene Frauen: Online-Erhebung wird durchgeführt**

  „Wir werden in ganz Nordrhein-Westfalen **wissenschaftlich und fundiert die Bedarfslage in den Blick nehmen**, um damit **mögliche Versorgungslücken im Hilfesystem aufzudecken**. Dies ist ein wichtiger Schritt, um eine **bedarfs- und zielgruppengerechte Versorgung in ganz Nordrhein-Westfalen zu schaffen**. Im Koalitionsvertrag haben wir festgelegt, die **ambulanten und stationären Hilfeangebote für gewaltbetroffene Frauen sowohl im ländlichen als auch im städtischen Raum wissenschaftlich zu untersuchen**. Das setzen wir mit der Landes-Bedarfsanalyse jetzt um“, so Ministerin Ina Scharrenbach.

  Durchgeführt wird die **Studie vom sozialwissenschaftlichen Institut „zoom – Gesellschaft für prospektive Entwicklungen e.V.“ Die Untersuchung startet im Februar 2019. Die Ergebnisse sollten im Frühjahr 2020 vorliegen. Fakt ist sie sind bis heute nicht Veröffentlicht!**

  Befragt wurden:

- die **Gleichstellungsbeauftragten sowie die Sozialdezernentinnen und Sozialdezernenten aller Kreise und kreisfreien Städte in Nordrhein-Westfalen**.
- Ebenso werden alle **landesgeförderten Frauenhilfeeinrichtungen** befragt.
- Ergänzend werden auch **nicht landesgeförderte Einrichtungen in die Befragung einbezogen**.

- **Erfasst werden sollen** unter anderem das **Leistungsspektrum und die Kapazität der Hilfeangebote**, die **Inanspruchnahme und Zugänglichkeit der Angebote** – auch im Hinblick auf bestimmte **Zielgruppen sowie die Bedarfsangemessenheit**.

ZAHLEN

Für ein gewaltfreies Zuhause

Runde Tische im Kreis Kleve

- **Was wir wissen vom Hilfetelefonbericht 2020:**

ZAHLEN

Für ein gewaltfreies Zuhause

Runde Tische im Kreis Kleve

- **Was wir wissen vom Hilfetelefonbericht 2020:**

BERATUNGEN IM KONTEXT VON BEHINDERUNGEN SEIT 2013

17.580*

ZU WELCHEN GEWALTFORMEN WURDE SEIT 2013 AM HÄUFIGSTEN BERATEN?*

1 Häusliche Gewalt/ Gewalt innerhalb von Paarbeziehungen

2 Sexualisierte Gewalt

3 Körperliche und seelische Gewalt außerhalb von Paarbeziehungen

BERATUNG RUND UM DIE UHR

43 %

18 Uhr–8 Uhr

43 Prozent der Kontaktaufnahmen zwischen 2013 und 2020 fanden in den Abend-, Nacht- und frühen Morgenstunden statt.

BERATUNGEN MIT HILFE EINER DOLMETSCHERIN 2013–2020

Arabisch 3.518

Farsi/Dari 1.776

Russisch 1.627

von insgesamt 14.240 Beratungen

4. VORSTELLUNG NRW PLANUNGEN

Für ein gewaltfreies Zuhause

Runde Tische im Kreis Kleve

- „Pakt gegen Gewalt NRW“
- und „Interventionsketten NRW“

5. LANDESGEFÖRDERTE MAßNAHMEN

(16:30 – 16:50)

Für ein gewaltfreies Zuhause

Runde Tische im Kreis Kleve

Sachstandsberichte

- 5.1. Öffentlichkeitsarbeit (Elisabeth Meyer GSB Emmerich)
- 5.2. Anonyme Spurensicherung (ASS) (Impuls/GSB Kleve)
- 5.3. Selbstbehauptungskurse (Stefanie Bodden-Bergau Kriminalhauptkommissarin)
- 5.4 Täterarbeit (Gerd Engler ZoZ e.V.)

5. LANDESGEFÖRDERTE MAßNAHMEN

Für ein gewaltfreies Zuhause

Runde Tische im Kreis Kleve

- Sachstandsberichte
- 5.1. Öffentlichkeitsarbeit

Ergebnis der Dunkelfeldstudie „*Sicherheit und Gewalt in Nordrhein-Westfalen*“:

→ Mehr als jede zehnte von Gewalt betroffene Person nimmt Hilfe auch deshalb nicht in Anspruch, da ihr nicht bekannt ist, an wen sie sich wenden könnte.

5. LANDESGEFÖRDERTE MAßNAHMEN

Für ein gewaltfreies Zuhause

Runde Tische im Kreis Kleve

- ***5.1. Öffentlichkeitsarbeit***

- Die Runden Tische im Kreis Kleve wollen in diesem Jahr 2021 eine **Kommunikationsinitiative** starten.

- Ziel dieser Initiative ist es, die **Hilfsangebote** der Runden Tische im Kreis Kleve einer breiten Öffentlichkeit **bekannt zu machen**.

- Der **Zeitraum** für die geplante Initiative ist die **zweite Jahreshälfte 2021**. Am 19.08.2021 erhielten die RT den Zuwendungsbescheid des Landes NRW über 17.400€, für alle beantragten Maßnahmen. Diese werden bis zum 31.12.2021 durchgeführt.

- **Höhepunkt** ist eine NRW-weite Aktionswoche der Landesregierung gegen Gewalt gegen Frauen im **November 2021**.

Ziele für die Bürger*innen und den Runden Tisch für ein gewaltfreies Zuhause im Kreis Kleve:

- **möglichst viele Menschen erreichen**
- **niedrigschwellig**
- **einfache Sprache**
- **Die Palette der Informationsmedien der Runden Tische soll modernisiert und aufgefächert werden.**

PLANUNG LANDESWEITE AKTIONSWOCHE VOM 22.11. BIS ZUM 27.11.2021

Für ein gewaltfreies Zuhause

Runde Tische im Kreis Kleve

Ministerium für Heimat, Kommunales, Bau und Gleichstellung des Landes Nordrhein-Westfalen

THEMEN

1	2	3	4	5	6
22.11.2021	23.11.2021	24.11.2021	25.11.2021	26.11.2021	27.11.2021
Häusliche Gewalt	**Zwangsheirat** ***Alternativ:*** Häusliche oder Sexualisierte Gewalt (für Kommunen, die Zwangsheirat nicht thematisieren möchten)	**Menschenhandel / Zwangsprostitution** ***Alternativ:*** Häusliche oder Sexualisierte Gewalt (für Kommunen, die Menschenhandel und Zwangsprostitution nicht thematisieren möchten)	**Internationaler Tag gegen Gewalt an Frauen**	**Genital-verstümmelung** ***Alternativ:*** Häusliche oder Sexualisierte Gewalt (für Kommunen, die Genitalverstüm-melung nicht thematisieren möchten)	**Sexualisierte Gewalt**

Am 09.09.2021 vorgestellt
Abrufbar ab dem 23.09.2021
auf der Aktionsplattform

Für ein gewaltfreies Zuhause

Runde Tische
im Kreis Kleve

Ministerium für Heimat, Kommunales, Bau und Gleichstellung des Landes Nordrhein-Westfalen

22.11.2021 - 27.11.2021 Aktionswoche

22.11.2021 Häusliche Gewalt

23.11.2021 Zwangsheirat

24.11.2021 Menschenhandel

26.11.2021 Genitalverstümmelung

27.11.2021 Sexualisierte Gewalt

PLANUNG LANDESWEITE AKTIONSWOCHE VOM 22.11. BIS ZUM 27.11.2021

Für ein gewaltfreies Zuhause

Runde Tische im Kreis Kleve

Ministerium für Heimat, Kommunales, Bau und Gleichstellung des Landes Nordrhein-Westfalen

22.11.2021 - 27.11.2021	Aktionswoche	Großflächenplakat RollUp Einladungsflyer blanko (DIN lang)	
22.11.2021	Häusliche Gewalt	Großflächenplakate Poster DIN A2 und DIN A3 Postkarten DIN A6 Merkblätter (mehrsprachig und leichte Sprache) für Betroffene (DIN lang) Social Media SharePics	
23.11.2021	Zwangsheirat	Großflächenplakate Poster DIN A2 und DIN A3 Postkarten DIN A6 DIN lang Flyer Social Media SharePics	Erklärvideo > https://www.youtube.com/watch?v=nzSzb7l1T8s
24.11.2021	Menschenhandel	Großflächenplakate Poster DIN A2 und DIN A3 Postkarten DIN A6 DIN lang Flyer Social Media SharePics	Erklärvideo > https://www.youtube.com/watch?v=_pvDKgVNINo&t=9s
26.11.2021	Genitalverstümmelung	Großflächenplakat Poster DIN A2 und DIN A3 Social Media SharePic	Erklärvideo > https://www.youtube.com/watch?v=1U21Mx7cxBY
27.11.2021	Sexualisierte Gewalt	Großflächenplakate Poster DIN A2 und DIN A3 Postkarten DIN A6 Merkblätter (mehrsprachig und leichte Sprache) für Betroffene (DIN lang) Social Media SharePics	

TELEFONAKTION RUNDE TISCHE 2021

Für ein gewaltfreies Zuhause

Runde Tische im Kreis Kleve

- Telefonberatung über die Woche verteilt, jeweils für zwei Stunden vormittags und nachmittags

- Mo. 22.11. Sozialdienst Katholischer Frauen e. V. Kleve
- Di. 23.11. Caritas Erziehungsberatungs-stelle Kleve
- Mit. 24.11. Opferschutz Polizei Kreis Kleve
- Do. 25.11. Frauenberatungsstelle Impulse
- Fr. 26.11. AWO Frauenhaus Kleve

VOR ORT IN KLEVE

Für ein gewaltfreies Zuhause

Runde Tische im Kreis Kleve

- Plakataktion – Motive Landeskampagne –
- Erstellung neuer mehrsprachiger Infoflyer und Give Aways
- Fahnen und Flaggen hissen 25.11. – 10.12.2021 (Pressekonferenz)
- Orange your City mit Zonta Niederrhein 25.11. – 10.12.2021
- Infostand auf dem Koekkoekplatz in der Stadt Kleve (25.11.2021)- Einladung an AGG
- Erstellung von Infofilmen für die Betroffenen /
- Social Media Kampagne
- Buswerbung – (Niag) 25.11. – 25.01.2021
- Brötchentütenaktion – Gewalt kommt nicht in die Tüte

INFOSTÄNDE KREISWEIT

Für ein gewaltfreies Zuhause

Runde Tische im Kreis Kleve

Infostände der 16 kommunalen Gleichstellungs-beauftragten im gesamten Kreisgebiet mit dem Schwerpunkt auf kleine Gemeinden, vom

22.11. bis 26.11.2021

26.11.2021 Abschluss-veranstaltung Infostand Kranenburg

5. LANDESGEFÖRDERTE MAßNAHMEN

Für ein gewaltfreies Zuhause

Runde Tische im Kreis Kleve

- 5.2. Anonyme Spurensicherung (ASS)

- Bei Misshandlungen (u.a. HG), sexuellem Missbrauch, sex. Übergriffen, sex. Nötigungen, Vergewaltigungen

- Bislang ist keine Stelle zur ASS im Kreis Kleve vorhanden.

- Am 01.03.2000 ist die Änderung des Fünften Buch Sozialgesetzbuch zum Thema Vertrauliche Spurensicherung in Kraft getreten. (§ 27 (1) SGB V und § 132k SGB V)

- Das Problem der Finanzierung der ärztlichen Leistungen, Lagerung, Transport der gesicherten Befunde soll durch Masernschutzgesetz Artikel 2 gelöst werden. (Stand unklar)

5. LANDESGEFÖRDERTE MAßNAHMEN

Für ein gewaltfreies Zuhause

Runde Tische im Kreis Kleve

- 5.2. Anonyme Spurensicherung (ASS)

- Auslieferung von anonymen Spurensicherungssets an Bedarfsträger ohne Beteiligung der Kreispolizeibehörden (12/2020)
- Die Polizei unterliegt dem Legalitätprinzip. (§163 (1) StPO)
- Zulässig sind allein nicht einzelfallbezogene Beratungen/ Unterstützungen.
- Es sind aktuell keine Strafverfahren bekannt, bei denen ASS eine Rolle gespielt hat.
- Wünschenswert wären **mindestens 2 Krankenhäuser** im Kreis Kleve, die ASS anbieten würden. Aufbau einer Gewaltschutzambulanz!?

5. LANDESGEFÖRDERTE MAßNAHMEN

Für ein gewaltfreies Zuhause

Runde Tische im Kreis Kleve

- Mit Stand des Jahres 2020 gab es in 14 von 23 kreisfreien Städten und in 21 von 31 Kreisen in Nordrhein-Westfalen Angebote zur Anonymen Spurensicherung.

- Der Landesregierung Nordrhein-Westfalen ist es in der Zwischenzeit gelungen, dafür Sorge zu tragen, dass die Bundesregierung die ärztlichen und/oder labortechnischen Leistungen für abrechnungsfähig erklärt hat.

Ein diesbezüglicher Vertragsabschluss mit der GKV steht in Nordrhein-Westfalen noch aus. Bisher stellte dieses fehlende Instrument oftmals den Grund dafür dar, dass sich Krankenhäuser nicht an das System der Anonymen Spurensicherung angeschlossen haben.

- Vor dem Hintergrund der veränderten Rahmenbedingungen und den Ergebnissen aus der sogenannten „Dunkelfeldstudie“ des Landes Nordrhein-Westfalen, dass viele Betroffene das Hilfeleistungssystem nicht kennen, zieht die Landesregierung Nordrhein-Westfalen eine Neuaufstellung der Anonymen Spurensicherung für unser Bundesland in Betracht.

- **Ziel Ausbau der Anonymen Spurensicherung**
- In jeder kreisfreien Stadt und in jedem Kreis soll es ein Angebot zur Anonymen Spurensicherung – als Teil eines Opferschutzangebotes – über eine Klinik geben.
- Neben der zentralen Zurverfügungstellung von einheitlichen Spurensicherungstests durch die Landesregierung Nordrhein-Westfalen sollen auch einheitliche Informationsmaterialen erstellt werden, um den Bekanntheitsgrad dieses Angebotes als Element des Schutzes bei Gewalt zu erhöhen.

5. LANDESGEFÖRDERTE MAßNAHMEN

Für ein gewaltfreies Zuhause

Runde Tische im Kreis Kleve

- 5.3. Selbstbehauptungsveranstaltungen

Die Super-Heldin sind wir selber!
"Für ein besseres Gefühl"

Start10/2018 mit Unterstützung der Gleichstellungs-beauftragten

Zielgruppen: Frauen ab 16 Jahren, Migrantinnen.

Ziele:
- Stärkung des Selbstvertrauens
- Sensibilisierung für die eigene Körpersprache
- Schärfung des Gefahrenradars
- Notwehr- und Waffenrecht
- Hilfsangebote

Für 2021: **Veranstaltungen "Für ein besseres Gefühl" können nach Corona wieder abgehalten werden.**

5. LANDESGEFÖRDERTE MAßNAHMEN

Für ein gewaltfreies Zuhause

Runde Tische im Kreis Kleve

- 5.3. Selbstbehauptungskurse und Selbstverteidigungskurse

„Wir sind stark!“

Förderung der Kurse mit Hilfe vom MHKBG und den Gleichstellungsbeauftragten

Zielgruppen: Mädchen ab 14 Jahren und Frauen ab 16 Jahren.

Ziele:

- Stärkung des Selbstvertrauens, Erkennen von Grenzen
- Üben von Selbstverteidigungstechniken (Gut umsetzbare Abwehr- und Befreiungstechniken)
- Gefahrenradar, Notwehr- und Waffenrecht, Hilfsangebote

Für 2021: **Planung von Selbstbehauptungskursen mit B. Tiggelkamp**

5. LANDESGEFÖRDERTE MAßNAHMEN

5.4. TÄTERARBEIT

Für ein gewaltfreies Zuhause

Runde Tische im Kreis Kleve

Wer ist ZOZ e.V. - Zukunft ohne Zoff ?
ist die Abkürzung für "Zukunft ohne Zoff"
ein gemeinnütziger Verein
ein bürgerschaftliches Bündnis
ein Netzwerk aus Profis in der Gewaltprävention
eine Solidargemeinschaft, die unabhängig ist von Parteien, Kirchen, Kommunen, Unternehmen und Institutionen
Der in der Satzung formulierte Zweck des Vereins ist
„...die Förderung der politischen, institutionellen und wirtschaftlichen **Rahmenbedingungen für ein gewaltfreies Miteinander**.
Insbesondere will der Verein die **Vernetzungen der unterschiedlichen Institutionen im Kreis Kleve zur Verhinderung von Gewalt fördern,**

Öffentlichkeit zum Thema herstellen und eigene

Initiativen zum Schutz der Opfer und zur Arbeit mit den Tätern ergreifen.“

Die Initiative zur **Gründung** von Zukunft ohne Zoff ging im **Jahr 2008** von einigen Mitgliedern des **Runden Tisches für ein gewaltfreies Zuhause Kleve** aus.

- **Was wir machen**
- Wir wollen das Bewusstsein für die Folgen von Gewalt schärfen und gezielt gewaltfreies Verhalten sowie friedliche Strategien zur Konfliktlösung fördern.

Das geschieht konkret durch:
- Öffentlichkeitsarbeit
- Vorträge
- Kursangebote
- Aufbau und Förderung von Anti-Gewalt-Trainings und Therapie-Angeboten
- Einwerbung von Finanzmitteln für Anti-Gewalt-Projekte
- Netzwerkarbeit
- Unterstützung der Runden Tische für ein gewaltfreies Zuhause in Kleve, Emmerich, Goch und im südlichen Kreis Kleve und des Runden Tisches für ein gewaltfreies Zuhause im Kreis Kleve.

Werden Sie Mitglied!
Werben Sie in Ihrem Lebens- und Arbeitsumfeld für Gewaltfreiheit.
Spenden Sie einen Geldbeitrag für unsere Projekte:
Kto.-Nr. 300 010 51
Sparkasse Kleve 324 500 00

6. AKTUALISIERUNG INTERNETSEITE

Für ein gewaltfreies Zuhause

Runde Tische im Kreis Kleve

www.zuhause-gewalt.de

Aktuelle Meldungen und Infos aus den Einrichtungen und
Einpflege der eigenen aktuellen Daten der Institution an:

Kressin Kommunikation
Schenkenschanz 9
47533 Kleve DEUTSCHLAND

Telefon +49.(0)2821.390700
Fax +49.(0)2821.390701
Mobil +49.(0)172. 9576474
eMail info[at]kressin-kommunikation[dot]com

Für ein gewaltfreies Zuhause

Runde Tische im Kreis Kleve

Danke für Ihre Aufmerksamkeit!

Nächste Sitzung
Runde Tische im
Kreis Kleve:
12.10.2021
Kastell Goch